



QUEL ACCUEIL À JALHAY !?
petite enfance - Enfance - Jeunesse

Chères citoyennes, chers citoyens,

En 2013, la Commune de Jalhay créait un ATL (Accueil Temps Libre) destiné à coordonner et améliorer l'accueil des enfants de 3 à 12 ans en dehors du temps scolaire. Dans ce cadre, chaque année, une brochure destinée à informer les parents et les enfants des activités organisées, pendant l'année scolaire, pour accueillir les enfants de 3 à 12 ans, était publiée.

Pour l'année scolaire 2019-2020, la CCA (Commission Communale de l'Accueil) a décidé d'étoffer les informations fournies en les élargissant à d'autres tranches d'âges. Vous y trouverez donc cette fois-ci, en plus de l'accueil des 3-12 ans, des activités et de l'accueil proposés aux 0-3 ans, aux plus de 12 ans et même à des adultes.

Nous publions, dans cette brochure, toutes les activités des associations qui, suite à un appel, nous ont communiqué des informations. Si vous organisez des activités culturelles, sportives ou multidimensionnelles et que vous ne vous trouvez pas dans le répertoire, vous pouvez transmettre vos informations à notre coordinatrice ATL, Madame BOUHY, qui les intégrera pour l'année scolaire prochaine.

En espérant que, grâce à ce répertoire, vous trouverez des activités qui vous conviennent et vous procurent de l'épanouissement et de belles rencontres, nous vous souhaitons une belle année 2019-2020.

L'échevin de l'ATL,
Eric LAURENT

Edito : **p2**

Sommaire : **p3**

Accueil des enfants de 0 à 3 ans : **p4 - 5**

Accueil des jeunes : **p6**

Réseau de lecture publique : **p7**

Accueil extra-scolaire communal : **p8**

Activités en période scolaire : **p9 - 21**

Stages de vacances : **p22 - 27**

Écoles communales : **p28**

Comités de jeunes : **p29**

Accueil Temps Libre : **p30**

Commission Communale de l'Accueil : **p31**

A l'année

Accueil des enfants de 0 à 3 ans

MCAE - Les P'tits Sotais



- * Horaire : de 07h30 à 18h30
du lundi au vendredi
- * Adresse : rue de la Fagne, 47 à Jalhay
- * Contact : Sabine COLLIN - 087/379 149
petits.sotais@jalhay.be

La crèche - Les P'tites Abeilles



- * Horaire : de 07h30 à 18h30
du lundi au vendredi
- * Adresse : Tiège, 95 à TIÈGE
- * Contact : Sabine COLLIN - 087/773 563
petites.abeilles@jalhay.be

Activités

La MCAE et la Crèche sont des milieux d'accueil collectif ouverts de 07h30 à 18h30, du lundi au vendredi, à raison de 220 jours minimum par an. Les activités sont de nature à viser une autonomie de l'enfant, en fonction de son propre rythme. Nous proposons des activités avec des jeux de qualité et variés de type libres mis à disposition (livres, jeu de construction, déguisement, ...). Nous visons un développement psychomoteur et une liberté de mouvement encadrés par des adultes qui privilégient le respect et la sécurité de l'enfant.

Accueil des enfants de 0 à 3 ans

La Maison d'enfants «Chez Loly»

- * Contact : Elodie WILKIN - 0496/224 456
- * Adresse : Bansion 137 à 4845 Jalhay
- * 14 à 16 places
- * Ouvert de 06h30 à 18h00

Les Petits Monstres

- * Contact : Mme Sarah PAROTTE - 0496/711 022
- * Adresse : Stockay, 5 à 4845 Jalhay

Les accueillantes autonomes

- * Madame Annette BOLDO - 0494/329 682
- * Adresse : Nivezé-Bas, 45 4845 à Jalhay
- * Madame Maud ENGLEBERT - 0474/807 174
- * Adresse : rue de l'école, 5 4845 à Jalhay

Centre Régional de la Petite Enfance

- * Contact : Sandrine BALLAUX - 087/334 338
0474/956 745 - sandrineballaux@crpe.be
- * Horaire : du lundi au vendredi entre 07h00 et 18h00
- * Adresse : 5 accueillantes sont disponibles dans le secteur de Jalhay
- * Public : accueil des enfants avec un handicap moteur : Oui
avec un handicap mental : Oui

- * Site web : www.crpe.be



Activités

L'ASBL a été créée en 1976 à l'initiative de la Ligue des familles, elle propose un accueil à caractère familial au sein de l'Arrondissement de Verviers.

Agréée par l'ONE - subsidiée par l'ONE.

Accueil des jeunes

Maison des jeunes Jalhay-Sart



Une MJ est une association implantée localement qui a pour objectif de favoriser le développement d'une citoyenneté critique, active et responsable, par une prise de conscience et une connaissance des réalités de la société, des attitudes de responsabilité et de participation à la vie sociale, économique et culturelle. Nous développons une politique socioculturelle locale, encourageant la mise en œuvre et la promotion de pratiques socioculturelles et de création. Les activités pour lesquelles nous nous investissons sont très diverses : actions ou projets ayant trait aux pratiques artistiques, à la question de l'égalité des chances, aux nouvelles technologies et aux pratiques sportives alternatives. Le jeune est acteur et prend part aux décisions et choix des actions et projets. Les activités, projets, actions, sont accessibles à tous les jeunes, sans discriminations, ni différence. L'aspect financier ne doit en aucun cas être une entrave à la participation d'un jeune à une activité ou un projet.

La MJ dépend du décret des centres de jeunes et est agréée par la Fédération Wallonie Bruxelles.

- * Contact : Cathy HERCOT - 0499/292 419 - info@mjjs.be
- * Site web : www.mjjs.be
- * Adresse : 250, rue Jean-Nicolas Hansoulle à SART
MJ Mobile dans les villages
- * Horaire : mardi 15h30 à 19h00 / mercredi 12h00 à 19h00
jeudi 15h30 à 19h30 / vendredi 13h00 à 20h00
samedi 9h30 à 14h30
- * Public : ouvert à tous de 12 à 26 ans
- * Tarif : carte de membre de 10€/an

Réseau de lecture publique



Bibliothèque de JALHAY

- * Contact : Nathalie BLUM - 087/646 098
bibliotheque.jalhay@jalhay.be
- * Site web : www.jalhay.be
- * Adresse : rue de la Fagne, 15 à Jalhay

Bibliothèque de SART

- * Contact : Sabrina WIOT - 087/299 024
bibliotheque.sart@jalhay.be
- * Site web : www.jalhay.be
- * Adresse : rue François Michoël, 164/A à Sart

Activités

- * **La Bibliothèque**
 - Un grand choix de livres pour tous les âges et tous les styles
 - Les conseils des bibliothécaires
- * **La Ludothèque**
 - Un service de prêt ouvert à tous
 - Un espace pour jouer, se rencontrer, essayer, découvrir
 - Des idées pour animer une fête
- * **Le Cyber-centre**
 - Des ordinateurs performants
 - Toutes les sources internet
- * **Horaires :**
 - Mardi de 13h30 à 17h30
 - Mercredi de 13h30 à 18h00
 - Vendredi de 13h30 à 18h00
 - Samedi de 09h00 à 13h00
- * **Tarif :**
 - Cotisation annuelle de 2 € pour les moins de 18 ans
 - Prêt de livres et de jeux : gratuit
 - Cybercentre : accès gratuit

Durant l'année scolaire

Accueil extra-scolaire

- * Contact : Rachel Bouhy – 087/379 123
0478/324 402 – atl@jalhay.be

* Activités

Un accueil est organisé, dans chaque école communale, avant et après les temps scolaires ainsi que durant les journées de formation des enseignants. Activités créatives (bricolages), jeux de société, ateliers cuisine, jeux d'imitation, jeux d'extérieur, chansons, ...

- * Horaire : du lundi au vendredi de 07h20 à 08h15;
lundi, mardi, jeudi et vendredi de 15h30 à 18h00
le mercredi de 12h00 à 15h00

Lieux d'accueil

Les P'tis Choux de Jalhay

- * Contact : 0471/340 989 – 087/292 663
- * Lieu : rue de la Fagne, 12 à Jalhay



Les Lucioles

- * Contact : 0471/340 995 – 087/275 337
- * Lieu : rue de l'École, 10 à Sart



La Gare du Rire

- * Contact : 0471/341 036
- * Lieu : Tiège, 81 à Tiège



Les Minis Lopets

- * Contact : 0471/341 153
- * Lieu : route des Grands Fagnoux, 2 à Solwaster



Durant l'année scolaire

Académie René DEFOSSEZ

- * Contact : Nicolas HAESBROECK - 087/771 769
secretariat@academiedespa.be
- * Site web : www.academiedespa.be



Activités

- **Cours de Musique dès 5 ans.**
Cours de chant d'ensemble, de piano, de saxophone, clarinette, de trompette, de violon, de guitare possible également en fonction de l'âge et des disponibilités.
Ados et adultes bienvenus !
- **Cours de danse préparatoire dès 5 ans** et cours de danse jazz dès 8 ans.
- **Cours de diction et théâtre dès 8 ans**, pour les ados aussi !
- **Cours d'arts plastiques dès 6 ans.**
Pour les ados à Sart le mercredi. De septembre à mi mai !
- * **Adresse** : dans les écoles communales de Jalhay, Sart, Tiège et Solwaster.
- * **Tarif** : 25 € pour les moins de 12 ans
minerval Communauté française à partir de 12 ans

Durant l'année scolaire

Activités Vivifiantes asbl (Les)

* Contact : Virginie DUBOIS - 0498/261 620
virginiedubois@msn.com



* Site web : 

* Adresse : Chemin de la Fontaine, 9 à Nivezé

Activités

Multi activités créatives, sportives durant les périodes scolaires et stages de vacances pour les enfants de 2,5 à 8 ans

Atout Sens asbl

* Contact : Laetitia CHARLIER - 0499/244 172
info@atoutsens.be



* Site web : www.atoutsens.be

* Adresse : rue François Michoël, 206A à Sart

Activités

Séances d'éducation psychomotrice en semaine et organisation de stages dans un espace spécialement aménagé où l'enfant peut utiliser ses sens, expérimenter, se relaxer, créer, se repérer... Les séances se déroulent dans des locaux spécialement aménagés en fonction de chaque âge : de 2 1/2 à 5 ans

Durant l'année scolaire

BarzAddict asbl

* Contact : Adrien HORWARD - 0479/222 359
info@barzaddict.com



* Site web : www.barzaddict.com

* Adresse : rue de la Fagne, 46 à Jalhay

Activités

Street workout (muscultation en extérieur) dans le parc situé derrière la Maison communale de Jalhay. L'âge minimum requis est de **15 ans**.

Budo Spa asbl

* Contact : Madeleine BOVY - 0479/571 838
bovymadeleine@gmail.com



* Adresse : Ecole de Sart - rue de l'école 10 à Sart

* Public : enfants à partir de 7 ans, ados, adultes

Activités

Cours de Kendo : les mardis de 18h00 à 19h00, par Maître FISSET, 9^{ème} Dan.

Le kendo est l'art de l'escrime japonaise qui se pratique avec une armure et une épée en bambou. Il apporte le respect des autres et de soi-même, la formation du caractère, le développement physique, la rapidité de jugement, la sérénité et la clarté d'esprit.

Durant l'année scolaire

Club de Gym de Jalhay

- * Contact : Marcelle CLOSSET - 087/647 414 - 0495/806 841
marcelleclosset-gymjalhay@yahoo.fr
- * Adresse : Ecole de Jalhay centre - rue de la Fagne,
12 à Jalhay

Activités

- **Cours «bébé» :**
les samedis de 9h15 à 10h00, accessible dès la marche
- **Cours psychomotricité pour maternelles :**
les samedis de 10h00 à 11h00
Pantoufles de gym obligatoires
- **Cours multisports pour primaires :**
les samedis de 11h00 à 12h00
Pantoufles de gym obligatoires

Club de Tennis de Table Tiège

- * Contact : Michel DELPORTE - 0493/151 567
mldelporte@gmail.com



- * Site web : www.ctttiege.be
- * Adresse : rue de l'Ecole, 12 à Sart
- * Horaires : consultez le site web
- * Public : enfants, ados, adultes

Activités

Club de tennis de table

Durant l'année scolaire

Ecuries ACWEJ asbl

- * Contact : Anne-Chantal de LAMOTTE - 0473/711 286
annechantaldelamotte@gmail.com
- * Site web : www.acwej.com
- * Adresse : Chemin du Bois, 18 à Nivezé
- * Public : accueil des enfants avec un handicap moteur : Oui
avec un handicap mental : Oui
accueil des enfants malades : Oui



Activités

L'asbl ACWEJ est avant tout un centre de bien être pour tous. Accueil des enfants dans un cadre familial entourés d'animaux (sélectionnés pour leur gentillesse) tels que poneys, chevaux, ânes, chèvres, chiens, chats et même d'un cochon. Initiation à l'équitation par le jeu et des balades encadrées en forêt.

Peu importe les aptitudes sportives, l'âge, le physique ou les facilités financières, la relation avec un cheval est accessible à tous, y compris aux enfants porteurs de handicap. Ils sont en minorité ce qui nous permet de les intégrer à de nombreuses activités. L'ACWEJ est un lieu où la différence n'est plus un handicap.

Dès septembre, des journées vont s'ouvrir aux adultes ayant besoin d'échanger des moments de convivialité dans la nature, entourés d'animaux tels que équidés mais aussi poules, lapins, canards, boucs, chiens, chats, cochon, et même une vachette. La plupart ont été recueillis après avoir subi des maltraitances. Ce n'est donc pas essentiellement un centre équestre, c'est un lieu de rassemblement pour les amis de la nature et des animaux.

Durant l'année scolaire

Equi - Riverside asbl

- * Contact : Béatrice LENTZ - 0496/304 575
equi-riverside@outlook.com
- * Site web : www.equi-riverside.com
- * Adresse : route de la Gileppe, 44 à Jalhay
- * Horaires : mercredi de 13h30 à 16h30
samedi de 9h à 12h ou de 13h30 à 16h30
- * Public : accueil des enfants avec un handicap moteur : Oui
avec un handicap mental : Oui
accueil des enfants malades : Oui



Activités

C'est avant tout une philosophie du bien-être.

C'est le partage de moments de détente et de découverte de notre belle région de Jalhay, de son lac de la Gileppe et plus largement du plateau des Hautes-Fagnes.

C'est développer ses compétences équestres par le jeu et apprendre tout simplement à se sentir en harmonie avec nos amis les chevaux et les poneys.

C'est permettre à chacun d'évoluer suivant son niveau et de randonner de manière familiale suivant les aspirations de chacun.

C'est 40 ans de passion équestre née de la magie de l'enfance.

C'est simplement le cœur qui parle, la passion qui nous anime, le désir de rendre les gens heureux.

Durant l'année scolaire

FeelSport asbl

- * Contact : Quentin BALHAN - 0472/760 562
info@feelsport.be
- * Site web : www.feelsport.be et 
- * Adresse : école communale, rue de l'école, 10 à Sart
- * Horaires : samedi de 09h00 à 11h00,
du 7 septembre au 21 décembre 2019
- * Public : de 5 à 12 ans



Activités

Cours de Multisports en anglais qui a pour but de proposer des activités sportives orientées vers l'apprentissage de l'anglais. Les séances sont données intégralement en anglais par un animateur bilingue à vocation pédagogique. Chaque semaine aborde un thème différent (journée de la couleur, du nombre, de la lettre, de la météo, etc.).

Les activités sont adaptées à l'âge des participants scindés en 2 groupes de 5 à 8 ans et de 9 à 12 ans. Ce type de cours a pour avantage de combiner l'activité physique et l'apprentissage d'une langue étrangère dans une dynamique fun.



Durant l'année scolaire

Mobility sport - Mobikids

* Contact : Abel PESCHER - 0485/960 678
mobility.sports@outlook.com



* Site web : 

* Adresse : école communale de Tiège - Tiège 81

* Horaires : lundi de 16h30 à 17h30

* Public : enfants de 6 à 12 ans

Activités

Séances de sports visant l'amélioration des capacités physiques de base par le jeu et des parcours ludiques.



Durant l'année scolaire

Royal Club Sportif de Jalhay

* Contact :

- secrétariat général : Marcel PICHOT - 0493/252 010
pichotmarcel@yahoo.fr
- coordination jeunes : Serge ROUWETTE
0494/841 552



* Adresse : terrains situés Haut Vinave, 44A à Jalhay

* Public : à partir de 5 ans, ados, adultes

Activités

Club de football



Royal Football Club de Sart

* Contact : Jean-Marc BOURGUIGNON - 0495/242 031
contact@rfcsart.com



* Site web : www.rfcsart.com

* Adresse : terrains situés rue de l'Ermitage, 48D à Sart

* Public : à partir de 5 ans, ados, adultes

Activités

Club de football

Durant l'année scolaire

Royale Harmonie Sart-Charneux

- * Contact : Philippe DONNAY - 0472/215 884
president@harmonie-sart-charneux.com
- * Site web : www.harmonie-sart-charneux.com
- * Adresse : place du Marché, 236 à Sart
- * Horaires : vendredi de 19h00 à 20h00 (petite Harmonie)
vendredi de 20h00 à 22h30 (grande Harmonie)
- * Public : à partir de 7 ans, ados, adultes



Activités

Apprendre à jouer ensemble de la musique.
Cours d'ensemble musical et d'initiation musicale.

Speech Splash asbl

- * Contact : Jennifer MAUS - 0496/081 404
jennifer@speech-splash.be
- * Site web : www.speech-splash.be
- * Adresse : école de Tiège - Tiège 81
- * Horaires : jeudi de 16h00 à 17h00
- * Public : enfants de maternelle



Activités

Atelier d'éveil à l'anglais pour les enfants de maternelle
(accueil à la 3ème maternelle compris)

Durant l'année scolaire

Tennis Club de Jalhay - 15A Academie

* Contact : Jérôme Chignesse - 0479/360 133
academiejalhay@gmail.com



* Site web : <http://tennisclubjalhay.be>

* Public : à partir de 5 ans, ados, adultes

Activités

Cours printemps - été : de mi avril à mi juin

* Adresse : Tennis club Jalhay

* Prix : en fonction du nombre d'enfants

Cours hiver : de septembre à mars

* Adresse : école Notre-Dame Heusy

* Prix : en fonction du nombre d'enfants

Tennis de Table de Jalhay

* Contact : Valérie Toussaint - 0477/379 073
eva4845@live.be

T.T. Jalhay



* Adresse : rue de la Fagne 12 à Jalhay

* Public : à partir de 7 ans, ados, adultes

Activités

Entraînements, interclubs et tournois pour tous

Durant l'année scolaire

Unité Scoute de Jalhay HF011

- * Contact : Bruno FLANDRE, chef d'unité - 0491/370 582
bruno.flandre@netcourrier.com
- * Adresse : Charneux 83b à Jalhay
- * Site web : www.hf011.be



Activités

- Les Baladins
Tu as entre 6 et 8 ans ? Tu t'ennuies le samedi après-midi ou tu n'as rien à faire ? Tu aimes faire des jeux dans le bois ou dans le village ? Tu aimes bricoler ? Tu aimes te promener dans les bois ? Si tu as répondu oui à certaines ou toutes ces questions, tu peux venir nous rejoindre aux baladins de Jalhay tous les samedis après-midi de 14h00 à 17h00.
- Les Louveteaux
La Meute du Mowha, c'est environ une trentaine d'enfants de 8 à 12 ans qui s'amuse le samedi après-midi encadrés par 10 animateurs (en cours de formation, ou formés)... La Meute du Mowha est mixte, garçons et filles participent aux activités ensemble... Tous les louveteaux sont répartis dans les différentes sizaines.
- Les Eclaireurs (scouts)
La troupe de Jalhay réunit le samedi après-midi, une trentaine d'éclaireurs de 12 à 17 ans, motivés, encadrés par 9 animateurs.
 - * Adresse : les réunions se déroulent à la cabane des scouts à Herbiester, dans le lieux-dit Côleu

Durant l'année scolaire

Unité Scoute de Sart-Tiège HF013

- * Contact : Geoffroy CRÉPIN - 0491/370 582
- * Adresse : - local louveteaux en-dessous de l'église à Tiège
- local éclaireurs/baladins à l'ancienne école de Cockaifagne - avenue Joseph Jongen 100
- * Site web : scouts-sart-tiège.be



Activités

Les Scouts, c'est un mouvement éducatif où filles et garçons se retrouvent chaque semaine pour jouer, découvrir et partager.

- Les Baladins
Entre 6 et 8 ans, les Baladins seront heureux de t'accueillir le samedi de 14h00 à 17h00.
- Les Louveteaux
Entre 8 et 12 ans, les Louveteaux seront heureux de t'accueillir le samedi de 14h00 à 17h00.
- Les Scouts
Entre 12 et 17 ans, les Scouts seront heureux de t'accueillir le samedi de 14h00 à 17h00.



Stages de vacances

Activités Vivifiantes asbl (Les)

* Contact : Virginie DUBOIS - 0498/261 620
virginiedubois@msn.com

* Site web : 



Activités

Multi activités.

Bouge & Fun asbl

* Contact : Nadine BERTHOLET - 0473/744 766
bougeandfun@gmail.com

* Site web : 



Activités

Stages d'éveil et d'activités multisports.

Club de Gym de Jalhay

* Contact : Marcelle CLOSSET - 087/647 414 - 0495/806 841
marcelleclosset-gymjalhay@yahoo.fr

Activités

Le matin, les enfants effectuent des activités sportives intérieures et/ou extérieures. L'après-midi est dédiée à des activités diverses en fonction du thème.

Stages de vacances

Club de Tennis de Table Tiège

- * Contact : Dany PAULUS - 0479/391 021
dpaulus659@gmail.com
- * Site web : www.ctttiege.be



Activités

Technique et préparation physique adéquates pour mieux recommencer la saison.
Séances ping, mise en condition + omnisports.

Ecuries ACWEJ asbl

- * Contact : Anne-Chantal de LAMOTTE
0473/711 286
annechantaldelamotte@gmail.com
- * Site web : www.acwej.com



Activités

Différentes formules et thèmes en fonction de l'âge et du niveau.

Equi - Riverside asbl

- * Contact : Béatrice LENTZ - 0496/304 575
equi-riverside@outlook.com
- * Site web : www.equi-riverside.com

Activités

Découverte du monde équestre pour les plus petits par la formule baby-poney.
Pour les plus grands, cours équestre, voltige, balade, ... 2H d'équitation par jour (professeurs d'expérience), des cours théoriques, des jeux équestres.

Stages de vacances

FeelSport asbl

* Contact : Quentin BALHAN - 0472/760 562
balhanq@gmail.com



* Site web : www.FeelSport.be et 

Activités

Ce type de stage a pour avantage de combiner l'activité physique et l'apprentissage d'une langue étrangère dans une dynamique fun.



KaRa Dance asbl

* Contact : Karim DROUBLY - 0484/516 060
karadance.stage@gmail.com



* Site web : www.salsakaradance.com

* Public : enfants de 3 à 12 ans

Activités

Stages d'éveil musical et psychomoteur, d'activités multisports, de danse et multiactivités.

Stages de vacances

La Plaine Jalhay-Sart

- * Contact : 087/379 123 - plainejalhaysart@jalhay.be
- * Site web : www.jalhay.be
- * Horaires : de 09h00 à 16h00, du lundi au vendredi en période de vacances scolaires, pour tous les enfants de 3 à 12 ans.
- * Public : le nombre de places est limité à 16 enfants pour les 3-6 ans et 24 enfants pour les 6-12 ans.
- * Accueil garderie : un accueil garderie gratuit est organisé à partir de 07h30 le matin et jusqu'à 17h30 le soir sur demande préalable des parents lors de l'inscription.

Activités

La plaine propose des activités ludiques, diversifiées et enrichissantes, Les groupes sont formés en fonction de l'âge des enfants. Les thèmes sont variés : activités sportives, créatives, natures, citoyennes, ...



Stages de vacances

Le Petit Fagnard asbl

- * Contact : Eric DEWEZ - 0477/728 775
eric.dewez@petitfagnard.be
- * Site web : www.petitfagnard.be
- * Adresse : chemin du Héliovy, 17 à Surister
- * Public : de 3 à 13 ans

Activités

Organisation de classes vertes et de stage de vacances.

Le Vélo club de NIVEZÉ asbl

- * Contact : Olivier MARQUETTE - 0487/321 026
vttspa@gmail.com



Activités

Balades VTT et découverte de différentes activités.

Royal Club Sportif de Jalhay

- * Contact : Marcel PICHOT - 0493/252 010
pichotmarcel@yahoo.fr



Activités

Psychomotricité et initiation pour les plus jeunes, perfectionnement pour les plus âgés.

Stages de vacances

Royal Football Club de Sart

- * Contact : rfcsart-stage@live.fr
- * Site web : www.rfcsart.com



Activités

Dans des nouvelles installations, initiation et découverte du football pour les plus jeunes et perfectionnement de la technique pour les plus grands.

Speech Splash asbl

- * Contact : Jennifer MAUS - 0496/081 404
jennifer@speech-splash.be
- * Site web : www.speech-splash.be
- * Public : enfants de 3 à 12 ans



Activités

Eveil aux langues par le jeu.

Tennis Club de Jalhay - 15A Academie

- * Contact : Jérôme CHIGNESSE - 0479/360 133
academiejalhay@gmail.com



Activités

Plusieurs formules : tennis intensif, tennis multisports , tennis compétition, tennis ateliers créatifs.

ÉCOLES COMMUNALES

Ecole de Jalhay

Rue de la Fagne, 12

087/292 660 - ecole.jalhay@jalhay.be

Directrice : Bernadette BRIXHE

AP de Jalhay

Benjamin MOYEN - traiteurilyamoyen@outlook.be

Ecole de Sart

Route de l'École, 10

087/475 489 - ecole.sart@jalhay.be

Directrice : Nicole GREGOIRE

AP de Sart

Anne FRANSOLET - fransolet.anne@gmail.com

Ecole de Tiège

Tiège, 81

087/474 780 - ecole.tiege@jalhay.be

Directrice : Cécile SOQUETTE

AP de Tiège

Thomas LEFEBVRE - thomas@dlgimmo.com

Ecole de Solwaster

Route des Grands Fagnoux, 12

087/474 273 - ecole.tiege@jalhay.be

Directrice : Cécile SOQUETTE

AP de Solwaster

Sébastien DETHIER - sebastien.dethier.ap.solwaster@gmail.com

COMITÉS DE JEUNES

Royale Jeunesse Jalhaytoise

Pol DONCKIER - 0472/814 343 - pol.donckier@skynet.be

Site web : 

Royale Jeunesse de Surister

Bernard KONINCKX - 0479/083 732

jeunesse_de_surister@hotmail.com

Site web : 

Royale Jeunesse de Herbiester

Gauthier LEMAITRE - 0486/644 902

gauthier@jeunesse-herbiester.be

Site web : 

L'Etoile des Fagnes (Sart Station)

Emmerick DALLEMAGNE - 0479/073 379

jeunesse.sartstation@gmail.com

Site web : 

Jeunesse Nivezétoise

0492/772 071 - jeunesse.nivezetoise@gmail.com

Site web : 

Jeunesse Tiégeoise - Les Amis Réunis

0470/661 756 - guido.bings@belgacom.net

Site web : 

Les Echos de la Vallée de la Hoëgne (Solwaster)

Christian BONIVER - 0477/20 13 02 - info@solwaster.be

Site web : www.solwaster.be

Jeunesse Sartoise

0478/241 361 - jeunessesartoise@gmail.com

Site web : 

Accueil Temps Libre

Qu'est-ce que l'Accueil Temps Libre ?

L'ATL regroupe toutes les activités, pour les enfants âgés de 3 à 12 ans, organisées avant et après l'école, le mercredi après-midi, les week-ends et les jours de congés.

Quelles sont ces activités ?

1. Les activités culturelles et sportives :

les académies de musique, les clubs sportifs, les cours de danse, les activités nature, ...

2. Les activités multidimensionnelles :

les organisations de jeunesse, les maisons de jeunes, les centres de vacances, les écoles de devoirs et les accueils extrascolaires.

Quelles sont les missions de la coordinatrice ATL?

- * Etre à l'écoute des besoins des familles ;
- * Coordonner et mener à bien un programme de Coordination Locale pour l'Enfance (CLE) ;
- * Impulser des partenariats pour créer une dynamique de l'accueil temps libre ;
- * Etre un relais par rapport à la qualité de l'accueil ;
- * Améliorer la diffusion de l'information aux familles ...

Coordinatrice ATL :

Rachel Bouhy - 087/379 123 - atl@jalhay.be

Administration communale - rue de la Fagne, 46 à Jalhay

Site internet : www.jalhay.be



La Commission communale de l'Accueil

La Commission Communale de l'Accueil est un lieu de rencontre, de concertation, d'échange et de coordination. Il s'agit d'un organe d'avis, non de décision. Il est compétent pour analyser tous les problèmes qui relèvent de l'accueil des enfants durant leur temps libre.

Envie de nous rejoindre ?

C'est l'occasion, pour vous, de prendre une part active à la réalisation de projets sur le territoire communal.

Quels sont les groupes composant la CCA ?

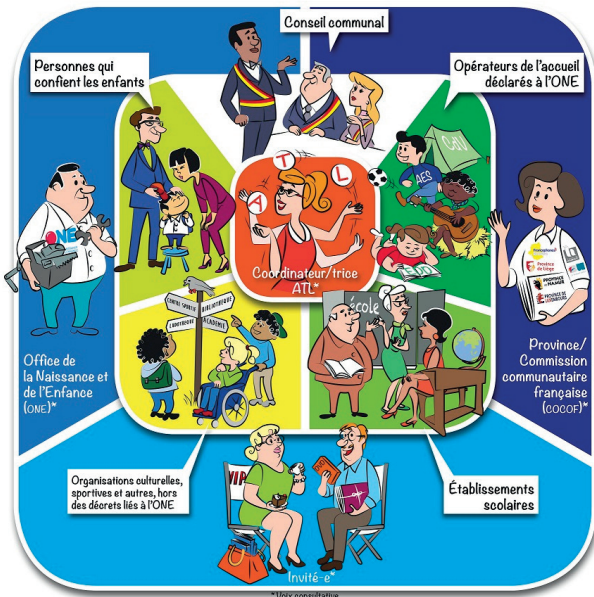

Contact : Rachel Bouhy - 087/379 123 - atl@jalhay.be
Administration communale - rue de la Fagne, 46 à Jalhay



Commune de

JALHAY

www.jalhay.be